

13. Levens- en autoverzekering

Het is aangewezen uw verzekeringsmakelaar op de hoogte te brengen dat men drager is van een pacemaker.



14. Elektrische defibrillatie

Dit kan ernstige schade toebrengen aan de pacemaker. In geval van nood dient men contact met de pacemaker te vermijden.



15. Overlijden

Bij crematie is het wettelijk verplicht de pacemakerbatterij te verwijderen.



16. Pacemakercontrole

Na ontslag uit het ziekenhuis komt men voor een eerste controle na 1 à 2 maanden, nadien om de 6 à 12 maanden. Op de raadpleging zal de cardioloog door middel van een programmeertoestel, die hij uitwendig op de pacemaker plaatst, nagaan of de pacemaker normaal werkt en of de batterij nog voldoende geladen is. De cardioloog kan het toestel bijregelen indien dit nodig is.

Gezond zijn, is af en toe uw dokter bezoeken



Vragen en info

Indien u vragen heeft, contacteer:

- Uw huisarts
- Inwendige geneeskunde dienst cardiologie
T 051 42 51 60
interne@sintandriestielt.be
- Jouw verblijfsafdeling

- Dr. Carlier B.
- Dr. Desimpel F.
- Dr. Vanderheeren Ph.

Pacemaker

Informatiefolder



1. Besturen van een voertuig

Volgens de wet mag de patiënt de eerste maand geen wagen besturen. Nadien is er geen enkel bezwaar. Ook het dragen van een veiligheidsgordel blijft verplicht. Bij vervanging van enkel de pacemakerbatterij is er géén verbod op het besturen van de wagen.



2. Lichamelijke inspanning

De arm aan de kant van de pacemaker de eerste maand niet boven schouderhoogte bewegen en geen zware voorwerpen heffen. Nadien zijn er geen beperkingen wat betreft het bewegen van armen of schouders. Contactsporten (vb. boksen, judo..) worden best niet verder beoefend.



3. Seksuele betrekkingen

Vele patiënten en partners maken zich zorgen om de inspanningen die geleverd worden tijdens het vrijen. Wanneer de fysieke conditie terug op peil is, vormt dit echter zeker geen probleem.

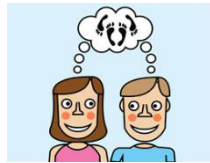

4. Duizeligheid bij bepaalde inspanningen

Wanneer u duizeligheid ondervindt bij bepaalde fysieke inspanningen (vb. ruiten wassen of andere herhaaldelijke bewegingen met de arm), raadpleeg uw cardioloog bij de eerstvolgende pacemakercontrole. Dit euvel kan gemakkelijk verholpen worden door de pacemaker minder gevoelig in te stellen.



5. Draagbare telefoons

Zaktelefoons of gsm's vormen meestal geen probleem. Draag de mobiele telefoon echter niet in uw borstzakje boven uw pacemaker. Houd de telefoon aan uw oor aan de lichaamsszijde tegenovergesteld aan die waar uw pacemaker is geïmplantéerd.



6. Magnetische stralen

Het is raadzaam om de anti-diefstal poortjes van warenhuizen en metaaldetectoren te vermijden. U dient dus best niet stil te staan ter hoogte van de detectoren, gewoon doorgaan vormt geen probleem.



7. Werk/hobby

Beroepen waarbij nauw gewerkt wordt met elektrische booglassen, hoogspanning, radar, radio- en tv-zenders, industriële elektromotoren, inductieovens en inductietransformatoren mogen niet meer beoefend worden.



8. Huishoudelijke apparaten

Alle huishoudelijke apparaten mogen gebruikt worden. Ook microgolfoven en afstandsbedieningsapparaten zijn volstrekt ongevaarlijk.



9. Medische onderzoeken en ingrepen

Bij elke opname in het ziekenhuis of bezoek aan de arts is het steeds nuttig is om te melden dat men drager is van een pacemaker. Het is aangeraden uw pacemakeridentificatiekaart steeds mee te brengen.

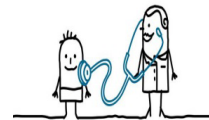

Bij bepaalde heelkundige ingrepen moet er eerst contact worden opgenomen met de cardioloog.

- Gewone radiologische onderzoeken en echografie. Deze onderzoeken vormen geen probleem.
- Nucleaire magnetische resonantie (NMR). Wegens de sterke magnetische velden is dit onderzoek voor sommige pacemakers verboden. Steeds navragen bij de cardioloog of u wel dan niet onder de NMR mag. Net voor en na het onderzoek moet de pacemaker dan opnieuw geprogrammeerd worden.

10. Tandarts, fysiotherapeut en schoonheidsspecialist

Meld steeds dat je een pacemaker draagt. Hierdoor kan men vermijden dat apparaten met elektromagnetische velden in de buurt van de pacemaker komen.



11. Geneesmiddelen

Opgelet met geneesmiddelen die een invloed uitoefenen op je hartritme.



12. Reizen

Het is zeker aangeraden om uw pacemakeridentificatiekaart mee te nemen wanneer u het vliegtuig neemt. Mijd zeker de metaaldetector bij de veiligheidscontrole (zie punt 6). Wanneer men afgetast wordt met een handmagneetstaaf (detector), mag deze niet boven de pacemaker gehouden worden. (In het Spaans is een pacemaker 'Marcapasos', in het Duits 'Schrittmacher', in het Frans 'stimulateur cardiaque').

